

Ajuda Memória

Reunião Secretaria Executiva e Grupo Diretivo da RNPI – 25/04/2022 15h10min – via Plataforma Meet

Presentes:

Cida Freire, Solidade Menezes, Vaneska Melo, Luís Cipriano, João Victor e Fabiane Bitello (SE/UNCME-RNPI), Vital Didonet (Advocacy RNPI), Maria Cristina Bó (CIESPI/PUC-RIO), Edna Fernandes (UFRN), Maristela Cizeski e João Motta (Pastoral da Criança), Flávio Debique (Plan International), Bruna Martins (ProMundo) e Miriam Pragita e Eduardo Chakora (ANDI – Comunicação e Direitos).

1. Acolhida a todos os presentes, desejando que todos estejam bem.

Enquanto aguardávamos o ingresso dos membros, foi feita uma breve retomada a respeito das representações das entidades no Grupo Diretivo da Rede Nacional Primeira Infância (GD-RNPI), sendo que trazemos os seguintes aspectos a serem registrados:

- a) Maria Cristina aponta sua preocupação em relação à participação das entidades Membro do GD-RNPI e seu compromisso que deve ser foco, inclusive para que não ocorra o que foi vivenciado no último período com o esvaziamento das reuniões, com um pequeno número de representantes ativos no GD-RNPI. Trouxe também que possuímos entidades titulares e suplentes e que é fundamental que cada entidade ajuste seus horários e, quando impossibilitada, contate com as suplentes ou mesmo que veja a situação com a Secretaria Executiva da RNPI (SE/UNCME-RNPI), para fins de mantermos as reuniões com efetiva participação.



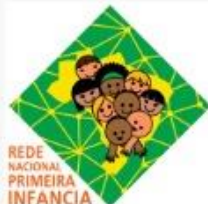

REDE NACIONAL PRIMEIRA INFÂNCIA



- b) Edna traz que fez contato com uma das entidades Membro, que no momento encontra-se com sua representante com problemas de saúde, e que estão se organizando para terem representatividade, mas que ainda carecem de tempo para tal.

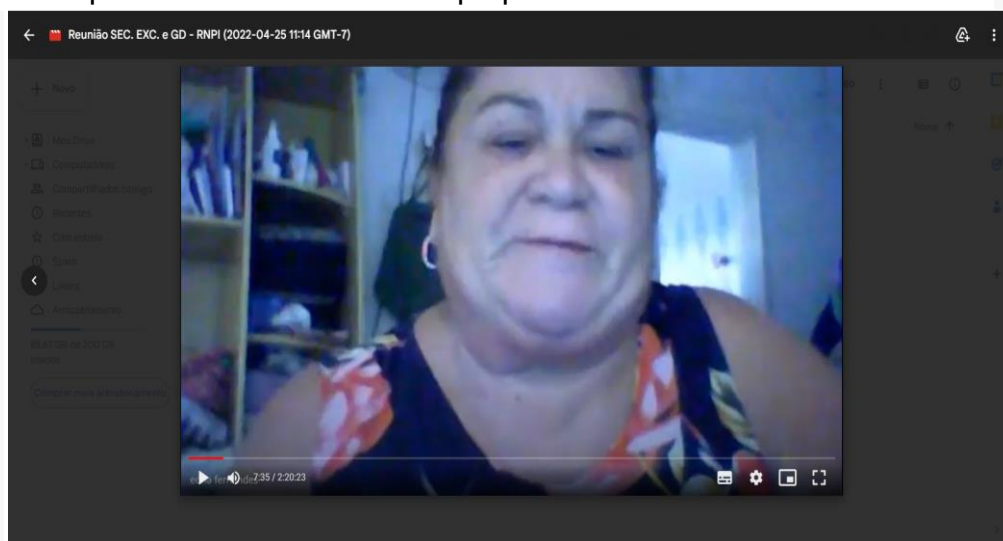

- c) Maria Cristina retoma que estima melhoras para a representante, mas lembra que a entidade tem como ajustar suas necessidades e acordar que uma das suplentes da RNPI assumam por a titularidade nas ausências.
- d) Solidade e Cida agradecem as informações e os relatos de Maria Cristina e Edna, sendo que farão os devidos contatos com as instituições Membro e tratarão da importância da representação e efetiva participação com a Primeira Infância.

2. Avaliação da 1ª Assembleia Geral Ordinária da Rede Nacional da Primeira Infância do ano de 2022 (1ª AGO-RNPI 2022):



Rua Capitão Lima, 307,
Santo Amaro, Recife,
CEP 50040-080

(81) 3626-0360
rnpicomunicacao@gmail.com

<http://primeirainfancia.org.br/>



REDE NACIONAL PRIMEIRA INFÂNCIA

Cida explica que dividiu a AGO por tópicos, o que foi aprovado pelos presentes, dando espaço para os presentes trazerem suas impressões, dando o início pelos pontos positivos e seguido pelas melhorias necessárias.



a) Relatório técnico-financeiro:

Maria Cristina trouxe a pergunta de quantos Membros e Amigos se fizeram parte da 1ª AGO-RNPI 2022.

Fabiane trouxe que tivemos no 1º dia 48 entidades/organizações (algumas com mais de um representante) + 8 entidades Membro do GD-RNPI + SE/UNCME-RNPI; já no 2º dia tivemos 45 entidades/organizações (também com algumas representadas por mais de uma pessoa) + 7 entidades Membro do GD-RNPI + SE/UNCME-RNPI. Aproveitou também para informar e registrar que ainda não concluímos o recadastro 2022, sendo que durante a realização da AGO, ainda tínhamos entidades concluindo o mesmo, bem como, informou que: tivemos 12 instituições que alteraram denominação e que realizaram o recadastro, mas estamos analisando se cabe novo pedido de ingresso ou somente atualização; 11 foram extintas; o que nos dá como ponto de partida 259 entidades Membro. Completa ainda, que foi organizada uma planilha detalhada de quem e como está a situação junto à RNPI, que será apresentada para a SE/UNCME-RNPI e posteriormente ao GD-RNPI.

Solidade trouxe que na própria 1ª AGO-RNPI 2022 tivemos muitos elogios aos relatórios.



Rua Capitão Lima, 307,
Santo Amaro, Recife,
CEP 50040-080

(81) 3626-0360
rnpicomunicacao@gmail.com
<http://primeirainfancia.org.br/>

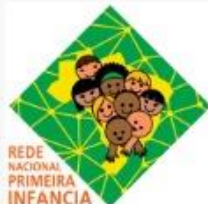

REDE NACIONAL PRIMEIRA INFÂNCIA

Maria Cristina trouxe que gostou muito dos relatórios, inclusive da transparência dos relatórios, principalmente do financeiro. Pontuou que devemos sempre ter esse espaço tranquilo de discussão e da sustentabilidade para a execução das ações da SE/UNCMPE-RNPI.

Flávio apontou que precisamos ter um pouco de cuidado com as atividades virtuais, pois o tempo precisa ser menor, para ter maior participação.

Reunião SEC. EXC. e GD - RNPI (2022-04-25 11:14 GMT-7)



Maristela concordou com Flávio, a respeito do tempo das atividades virtuais.

Reunião SEC. EXC. e GD - RNPI (2022-04-25 11:14 GMT-7)



Rua Capitão Lima, 307,
Santo Amaro, Recife,
CEP 50040-080

(81) 3626-0360
rnpicomunicacao@gmail.com

<http://primeirainfancia.org.br/>

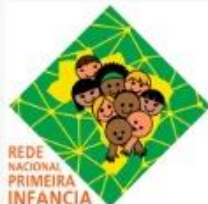

REDE NACIONAL PRIMEIRA INFÂNCIA

Maria Cristina trouxe algumas provocações a respeito do tempo que tivemos para a AGO, mas reafirmou a necessidade de termos um encontro presencial, para reafirmarmos nossas ações. Entretanto, ponderou que a 1ª AGO-RNPI 2022 foi muito produtiva e acolhedora, entendendo que a SE/UNCME-RNPI fez muito dentro das possibilidades.

b) Plano tático:

Maria Cristina trouxe que o Plano Tático foi muito bem apresentado e que vê nele muito dos sonhos. Retomou o tema do Observa apresentado por ela na AGO, que não passou a gestão para a nova SE/UNCME-RNPI.

Cida traz que é um tema importante e que precisa ser debatido na e pela Rede, até para darmos continuidade a todas as ações.

Maristela traz 3 pontos: 1º importância que a atual SE/UNCME-RNPI tem dado às falas, que não deve ser perdido, mas por outro lado precisamos cuidar com a dispersão nas nossas reuniões; 2º a situação do Observa precisa ficar mais claro, para que possamos entender o porquê dessa situação ou de outras, que possam surgir na caminhada.

Cida aponta que abrir para a fala é um momento desafiador e também estamos aprendendo na caminhada, como um espírito democrático de fala, mas que também é preciso termos certos cuidados e agradece a fala de Maristela. Faz uma reflexão a partir das atribuições das Secretarias Executivas da RNPI, sendo que cada uma terá uma forma de executar seu mandato, contribuindo assim com a Rede. A UNCME, por exemplo, tem pensado e construído caminhos para contribuir com os dados da Primeira Infância no território brasileiro, uma vez que os atuais não se conversam.

Maristela corroborou com a fala de Cida, na importância de dados atuais.

Flávio apontou que esse dilema não é novo, com a administração dos projetos que acabam sendo levantados por cada Secretaria Executiva. Sugere um memorando de entendimento a respeito do



Rua Capitão Lima, 307,
Santo Amaro, Recife,
CEP 50040-080

(81) 3626-0360

rnpicomunicacao@gmail.com

<http://primeirainfancia.org.br/>

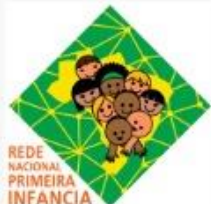

REDE NACIONAL PRIMEIRA INFÂNCIA

papel da RNPI nos mandatos das Secretarias Executivas, até para organizar os projetos aprovados.

Miriam trouxe que a manutenção do Observa continuou com a ANDI-Direitos e Comunicações para garantir a atualização dos 4 eixos presentes e que hoje a manutenção do mesmo vem sendo a partir de outros projetos em execução. Trouxe que não concorda com a fala de que não temos dados atualizados, mas que isso é importante esclarecer que o Observa tem isso, não é necessário fazer isso.



Eduardo pondera que quando a ANDI assumiu, deu continuidade ao projeto de PMPI organizado pelo CECIP (SE anterior a ANDI) e captou recursos para que este (CECIP) desse continuidade, em razão da apropriação do tema.



Rua Capitão Lima, 307,
Santo Amaro, Recife,
CEP 50040-080

(81) 3626-0360
rnpicomunicacao@gmail.com

<http://primeirainfancia.org.br/>

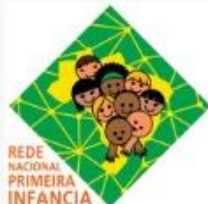

REDE NACIONAL PRIMEIRA INFÂNCIA

Maria Cristina aponta que seu questionamento é um: como se dá esse processo de atualização do Observa e como os Membros podem contribuir com o material.

Vaneska: traz como se dá o processo dos recursos (10 parcelas de R\$ 900,00) e que foi acordado com a ANDI- Direitos e Comunicações que, por enquanto, a gestão do projeto ficaria com ela, para fins de andamento e das especificidades.

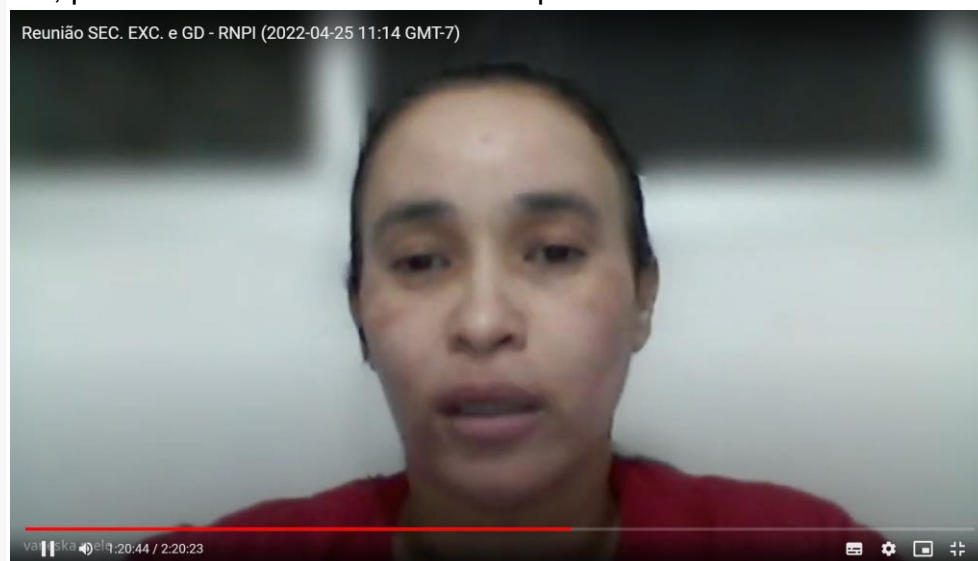

Miriam traz que dos recursos advindos para o Observa, R\$ 899,00 são para o criador da plataforma (APP Cívico), via contrato, e que não há problema de transpor a gestão do mesmo para a nova SE.

Vital trouxe sua avaliação da AGO, que foi muito bem elaborada e que a mesma pode contribuir muito com o andamento da RNPI continuar com essa estrutura nas assembleias que virão. Abordou que dentro deste contexto, é importante compreender que os projetos vão além da entidade que está a frente da Secretaria Executiva, pois isso depende muito das experiências das entidades que estão ou estarão conduzindo os trabalhos. Vital traz que faltou no relatório o CECIP e a ANDI como executores dos projetos em andamento, seria necessária essa atualização.



Rua Capitão Lima, 307,
Santo Amaro, Recife,
CEP 50040-080

(81) 3626-0360

rnpicomunicacao@gmail.com

<http://primeirainfancia.org.br/>

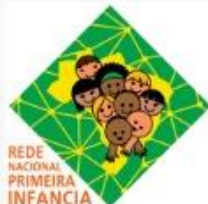

REDE NACIONAL PRIMEIRA INFÂNCIA



Após todos os esclarecimentos, ficaram claros os pontos e que o Observa e o curso de PMPI são da RNPI, independente de quem estiver presente na condução destes. A Secretaria Executiva está responsável pelo acréscimo dessas informações, que deverão estar expressas em relatórios enviados por cada uma das organizações que gestam os respectivos projetos.

c) Momento REPIs:

Maria Cristina traz a alegria em ouvir as Redes Estaduais Primeira Infância (REPIs) e o quanto elas vêm crescendo e se fortalecendo.

Cida trouxe que o impulsionamento dos Estados que ainda não possuem.

Vital também corroborou com as falas de Maria Cristina e Cida, sugerindo que a SE/UNCME-RNPI fizesse uma carta potencializando que este momento de partilha foi lindo e potente.

d) Organizações da RNPI:

Maria Cristina abordou a importância e que trouxe diversidade à Assembleia, que foi linda, poética e lúdica.

Eduardo trouxe que a partilha foi maravilhosa, pois o momento que vivemos pós pandemia foi muito produtivo e lindo. Abordou também que a perspectiva da UNCME é interessante, que traz a escuta de todos e o espaço para as construções coletivas. Sugeriu que antes



Rua Capitão Lima, 307,
Santo Amaro, Recife,
CEP 50040-080

(81) 3626-0360

rnpicomunicacao@gmail.com

<http://primeirainfancia.org.br/>

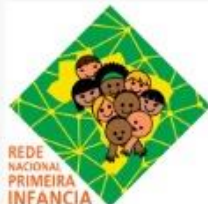

REDE NACIONAL PRIMEIRA INFÂNCIA

de pensar uma nova plataforma, vamos olhar com carinho o Observa, para não partilharmos o espaço já construído.

Vital apontou que para termos maior participação, espaços de escuta são fundamentais para mobilizarmos novas e importantes participações. Para a 2ª AGO/RNPI 2022 é fundamental termos uma análise de conjuntura, até porque já teremos um novo governo eleito.

Cida aborda nosso espírito, enquanto UNCFE, que a democracia estão presentes em nossas ações.

Solidade traz sua felicidade de ouvir as avaliações feitas hoje, mas traz que em AGOs anteriores as REPIs não tiveram o devido espaço para apresentar suas caminhadas e isso precisa ser um compromisso nosso, pois cada uma enfrenta suas fragilidades e faz a Primeira Infância acontecer. Trouxe a saudade de alguns membros que não estiveram presentes na AGO.



Maria Cristina concorda com a realização da conjuntura na próxima AGO, para potencializarmos nossas ações e também trouxe a saudade de algumas pessoas ausentes, pois elas são importantes para a RNPI, sua história. Como resgatá-los é um desafio e que precisamos construir caminhos. Sugeriu Fábio Paes para tratar da conjuntura, principalmente para trazer o ponto “pobreza”.



Rua Capitão Lima, 307,
Santo Amaro, Recife,
CEP 50040-080

(81) 3626-0360

rnpicomunicacao@gmail.com

<http://primeirainfancia.org.br/>

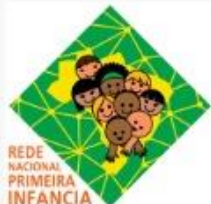

REDE NACIONAL PRIMEIRA INFÂNCIA

Maristela falou que a Agenda 227 pode trazer os cenários que tem visto, como uma análise de conjuntura.

Eduardo entende que seria um momento potente e que tornaria visível os caminhos a serem trilhados, para efetivarmos ainda mais ações junto à Agenda 227.

Cida Freire fecha a presente reunião e deseja ótimos dias a todos.

A presente reunião encerrou-se às 17h35min, estando sua gravação disponível em

https://drive.google.com/drive/folders/1wj_iFMfGqCWJP95107NKmjQiVteZQ2vh.



Rua Capitão Lima, 307,
Santo Amaro, Recife,
CEP 50040-080

(81) 3626-0360
rnpicomunicacao@gmail.com

<http://primeirainfancia.org.br/>